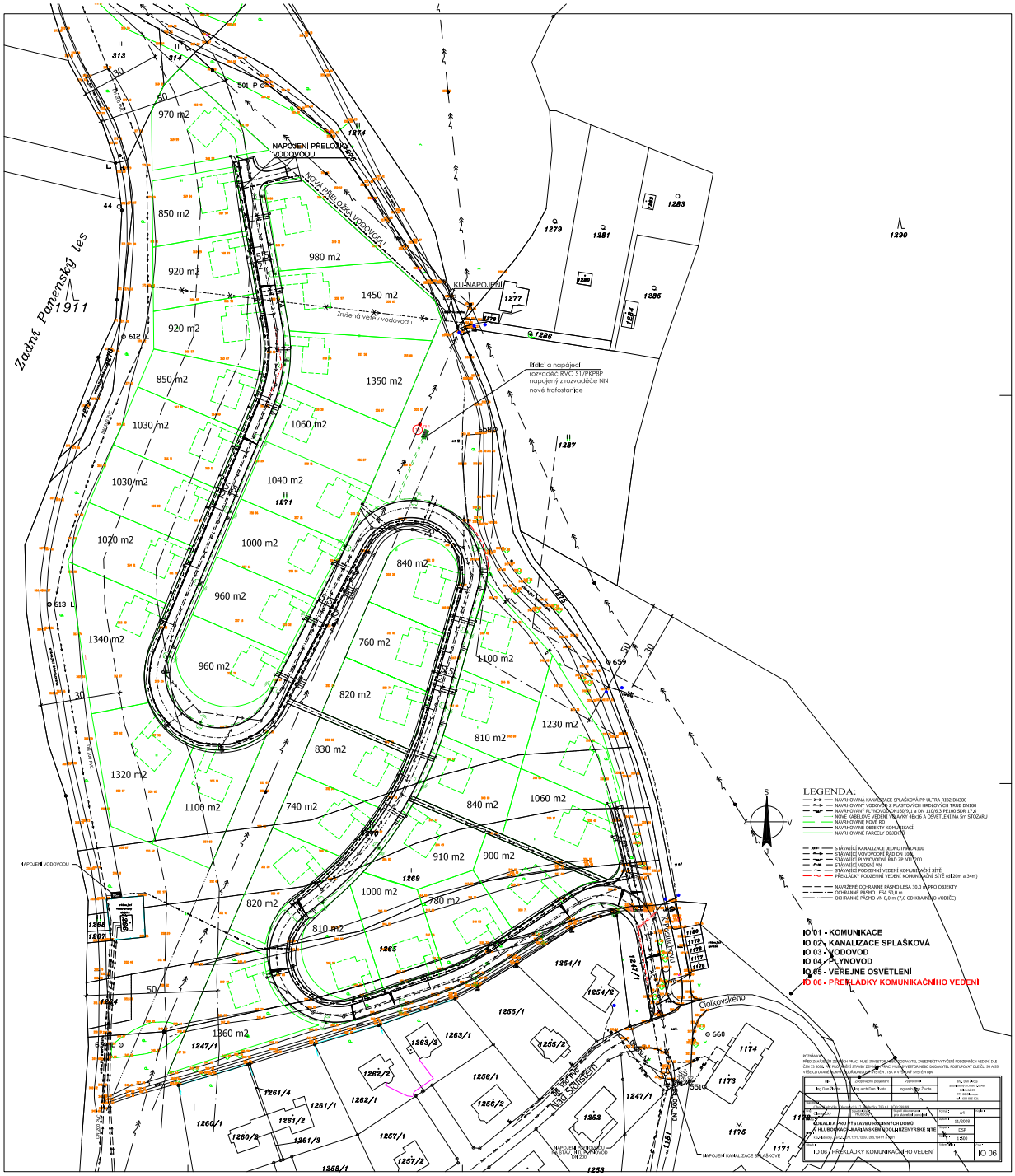
Zadní Panenský les
1911
NAPOJENÍ PŘELOŽKY VODOVODU
NOVÁ PŘELOŽKA VODOVODU
KU NAPOJENÍ
Zrušená větev vodovodu
Řídící a napájecí rozvaděč RVO S1/PKPBP napojený z rozvaděče NN nové trafostanice
NAPOJENÍ VODOVODU
Chlkovského
Na Pískách
Nad Smíškem
NAPOJENÍ KANALIZACE SPLAŠKOVÉ
LEGENDA:
NAVRHOVANÁ KANALIZACE SPLAŠKOVÁ PP ULTRA RIB2 DN300
NAVRHOVANÝ VODOVOD Z PLASTOVÝCH HRDLOVÝCH TRUB DN100
NAVRHOVANÝ PLYNOVOD PE100 63/5,8 a DN 110/6,3 PE100 SDR 17,6
NOVÉ KABELOVÉ VEDENÍ NN AYKY 4Bx16 A OSVĚTLENÍ NA 5m STOŽÁRU
NAVRHOVANÉ NOVÉ RD
NAVRHOVANÉ OBJEKTY KOMUNIKACÍ
NAVRHOVANÉ PARCELY OBJEKTŮ
STÁVAJÍCÍ KANALIZACE JEDNOTNÁ DN300
STÁVAJÍCÍ VODOVODNÍ ŘAD DN 100
STÁVAJÍCÍ PLYNOVODNÍ ŘAD ZP NTL100
STÁVAJÍCÍ VEDENÍ VN
STÁVAJÍCÍ PODZEMNÍ VEDENÍ KOMUNIKAČNÍ SÍTĚ
PŘEKLÁDKY PODZEMNÍ VEDENÍ KOMUNIKAČNÍ SÍTĚ (dl.10m a 34m)
NAVRŽENÉ OCHRANNÉ PÁSMO LESA 30,0 m PRO OBJEKTY
OCHRANNÉ PÁSMO LESA 50,0 m
OCHRANNÉ PÁSMO VN 8,0 m (7,0 OD KRAJNÍHO VODIČE)
IO 01 - KOMUNIKACE
IO 02 - KANALIZACE SPLAŠKOVÁ
IO 03 - VODOVOD
IO 04 - PLYNOVOD
IO 05 - VEŘEJNÉ OSVĚTLENÍ
IO 06 - PŘEKLÁDKY KOMUNIKAČNÍHO VEDENÍ
KVALITA PRO VÝSTAVBU ROMANTICKÝCH DOMŮ
VILOVÁ ZÓNA - ZÁSTAVBA RODINNÝCH DOMŮ NA HRŠENTŘÍSKÉ SÍTĚ
IO 06 - PŘEKLÁDKY KOMUNIKAČNÍHO VEDENÍ
IO 06
11/2008
DSP
1:500